Webkit의 개발도구

허광남
kenu@okjsp.pe.kr

Webkit

- 오픈소스 브라우저 엔진
- http://webkit.org/
- 사파리 위에서 돌아가는 브라우저
- Webkit based
  - Safari/Chrome
  - iPhone/Android/BlackBerry6.0

N
NE
E
SE
S
SW
W
NW

N
E
S
W

cingular
9:41 AM
SMS
Text
Calendar
Photos
Camera
Calculator
Stocks
Maps
Weather
Notes
Clock
Settings

ANDROID

BlackBerry
AT&T
12:21
All

http://webkit.org/

웹 조각 갤러리 | 추천 사이트 | Other bookmarks

The WebKit Open Source Project

Home
Surfin' Safari Blog
Planet WebKit
Project Goals
Keeping in Touch
Trac
Contributors Meeting

Working with the Code
Installing Developer Tools
Getting the Code
Building WebKit
Running WebKit
Debugging WebKit
Contributing Code
Commit and Review
Policy
Security Policy

Documentation
Wiki
Projects
Code Style Guidelines
Technical Articles
Web Inspector
Web Developer

Welcome to the website for the WebKit Open Source Project!

WebKit is an open source web browser engine. WebKit is also the name of the Mac OS X system framework version of the engine that's used by Safari, Dashboard, Mail, and many other OS X applications. WebKit's HTML and JavaScript code began as a branch of the KHTML and KJS libraries from KDE. This website is also the home of S60's S60 WebKit development.

Getting involved

There are many ways to get involved. You can:

- download the latest nightly build
- install developer tools and then check out and build the source code

Download
Nightly builds

Once you have either of these, you can help by:

- reporting bugs you find in the software
- providing reductions to bugs
- submitting patches for review

More info

More information about WebKit can be found on its wiki. You can help here too, by adding information that can help others learn about WebKit. If you have more questions, contact us.

Projects

There are many exciting (new) projects that you can contribute to:

- help us improve Website compatibility
- write documentation

http://webkit.org - WebKit Nightly Builds - Microsoft Internet Explorer

파일(F) 편집(E) 보기(V) 즐겨찾기(A) 도구(T) 도움말(H)

뒤로 검색 즐겨찾기 연결

WebKit Nightly Builds

Mac OS X

WebKit r64451 was built on 02 August 2010 and is a 28.1 MB download.

View all available builds.

Windows

WebKit r64451 was built on 02 August 2010 and is a 23.7 MB download.

View all available builds.

Source

인터넷

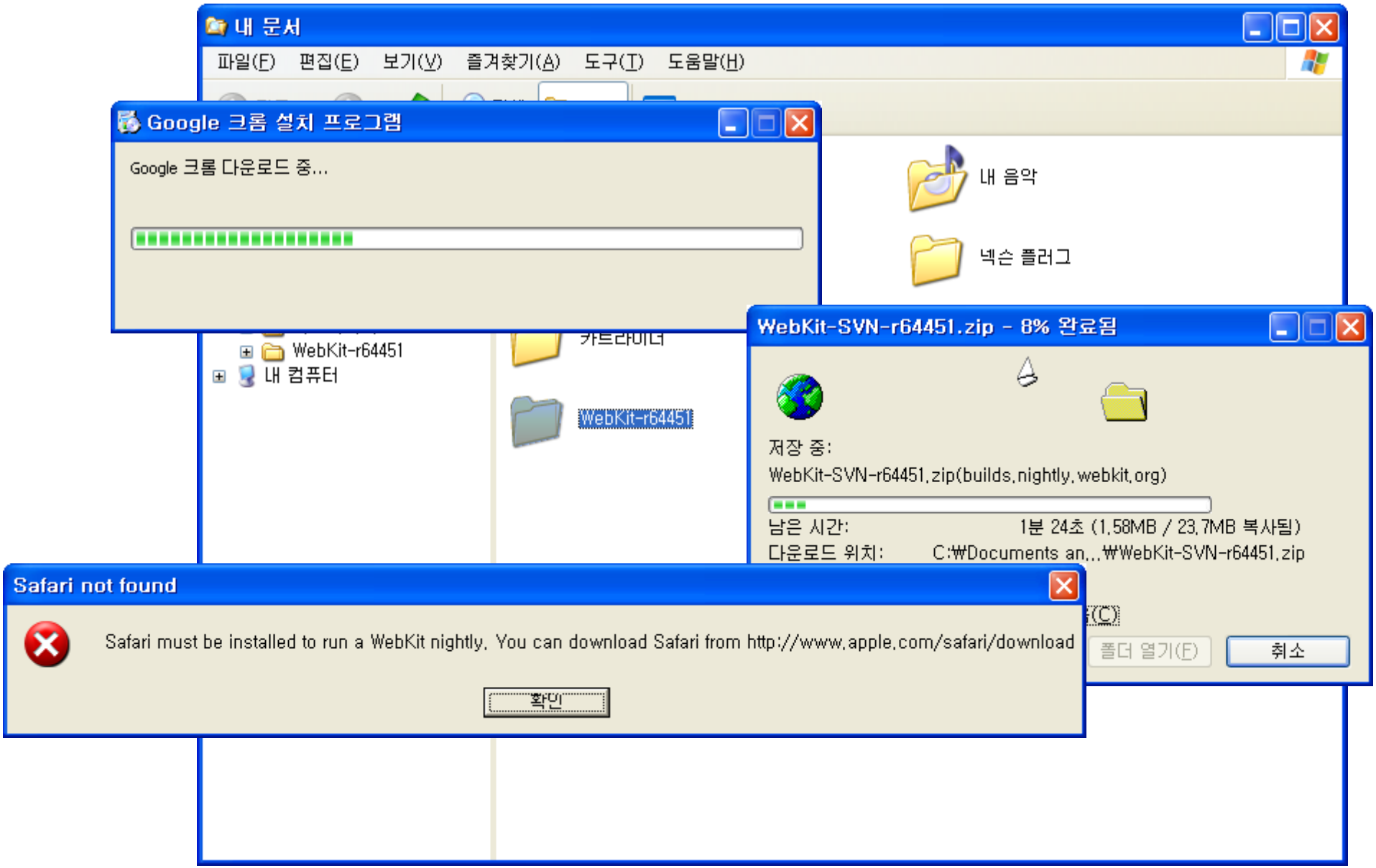
내 문서
파일(F) 편집(E) 보기(V) 즐겨찾기(A) 도구(T) 도움말(H)
Google 크롬 설치 프로그램
Google 크롬 다운로드 중...
내 음악
넥슨 플러그
WebKit-r64451
내 컴퓨터
WebKit-r64451
WebKit-SVN-r64451.zip - 8% 완료됨
저장 중:
WebKit-SVN-r64451.zip(builds.nightly.webkit.org)
남은 시간: 1분 24초 (1.58MB / 23.7MB 복사됨)
다운로드 위치: C:₩Documents an...₩WebKit-SVN-r64451.zip
폴더 열기(F)
취소
Safari not found
Safari must be installed to run a WebKit nightly. You can download Safari from http://www.apple.com/safari/download
확인

http://www.apple.com - Apple - Safari - Download the world's most innovative browser. - Microsoft Internet Explorer

파일(F) 편집(E) 보기(V) 즐겨찾기(A) 도구(T) 도움말(H)

뒤로 검색 즐겨찾기 연결

NAVER http://www.apple.com/safari/download/ 이동 메일 사전 화면캡처 PC치료 관리 로그인

NEW

Download Safari 5

The world's fa

Free downloa

Safari 5.0.1 for Windows X

Safari 5.0.1+QuickTime fo Vista or 7

Keep me up to date with Appl updates, and the latest inform and services.

Apple Customer Privacy Policy

Email Address

Location

Korea, Republic of

Other

Why do we need this?

Download Now

파일 다운로드 - 보안 경고

이 파일을 실행 또는 저장하시겠습니까?

이름: SafariSetup.exe
형식: 응용 프로그램, 31.0MB
출처: appldnld.apple.com

실행(R) 저장(S) 취소

이 형식의 파일은 사용자의 컴퓨터에 피해를 줄 수 있습니다. 파일 정보가 의심스럽거나 원본을 신뢰할 수 없으면 이 소프트웨어를 실행하거나 저장하지 마십시오. 위험성

Top Sites

Go to this address

Popular

Top Sites History

The New York Times

GUGGENHEI

Guggenheim
http://guggenheim.com/

Edit

인터넷

Web Inspector

- http://trac.webkit.org/wiki/WebInspector
- Inspect Element
  - 요소 검사, 구성 요소 점검
- Like Firebug
- Safari User Guide for Web Developers
  - http://developer.apple.com/safari/library/documentation/AppleApplications/Conceptual/Safari_Developer_Guide/1Introduction/Introduction.html

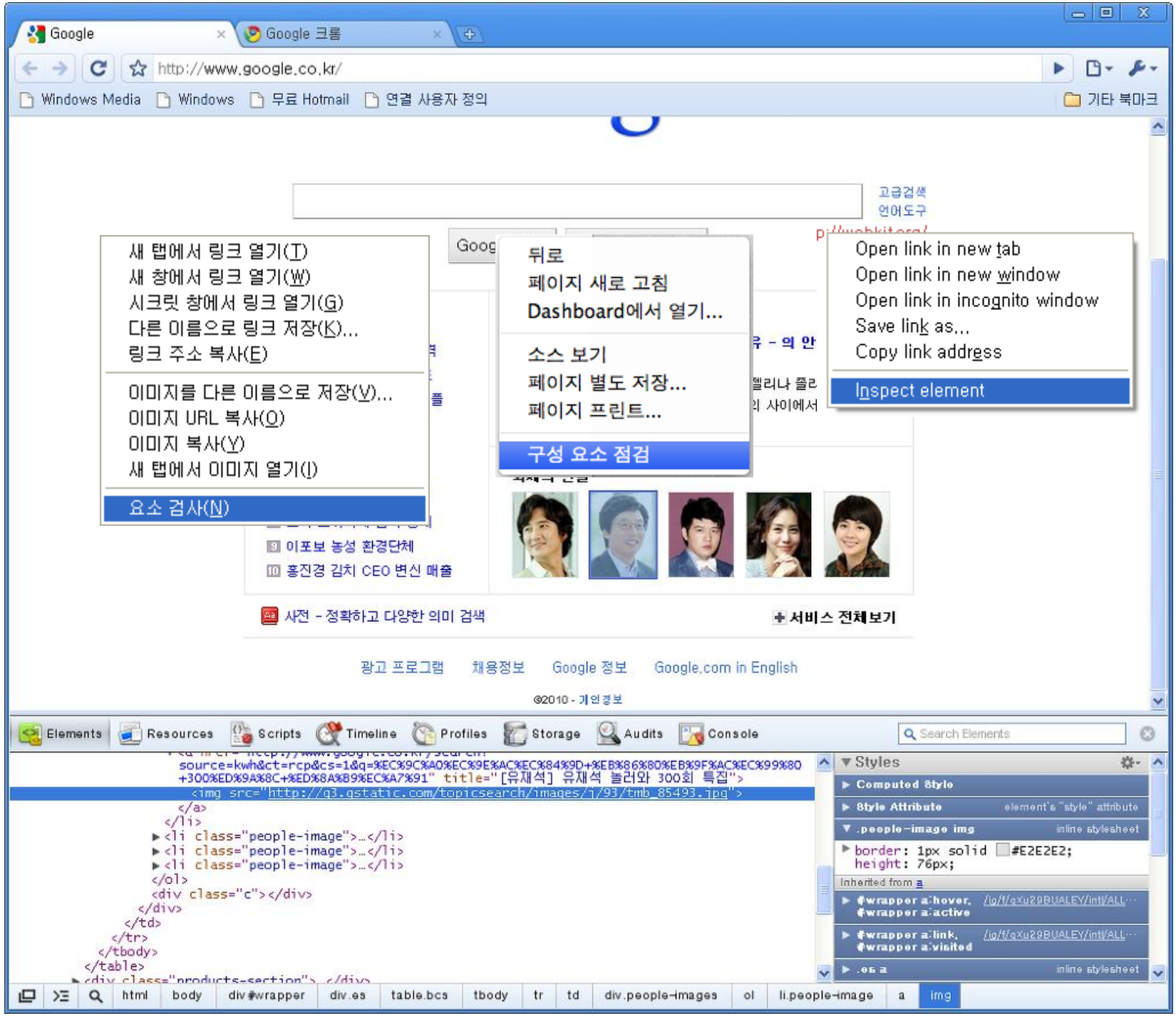
Google
Google 크롬
http://www.google.co.kr/
Windows Media
Windows
무료 Hotmail
연결 사용자 정의
기타 북마크
고급검색
언어도구
새 탭에서 링크 열기(T)
새 창에서 링크 열기(W)
시크릿 창에서 링크 열기(G)
다른 이름으로 링크 저장(K)...
링크 주소 복사(E)
이미지를 다른 이름으로 저장(V)...
이미지 URL 복사(O)
이미지 복사(Y)
새 탭에서 이미지 열기(I)
요소 검사(N)
뒤로
페이지 새로 고침
Dashboard에서 열기...
소스 보기
페이지 별도 저장...
페이지 프린트...
구성 요소 점검
Open link in new tab
Open link in new window
Open link in incognito window
Save link as...
Copy link address
Inspect element
이포보 농성 환경단체
홍진경 김치 CEO 변신 매출
사전 - 정확하고 다양한 의미 검색
서비스 전체보기
광고 프로그램
채용정보
Google 정보
Google.com in English
©2010 - 개인정보
Elements
Resources
Scripts
Timeline
Profiles
Storage
Audits
Console
Search Elements
Styles
Computed Style
Style Attribute
element's "style" attribute
.people-image img
inline stylesheet
border: 1px solid #E2E2E2;
height: 76px;
Inherited from a
html
body
div#wrapper
div.es
table.bcs
tbody
tr
td
div.people-images
ol
li.people-image
a
img

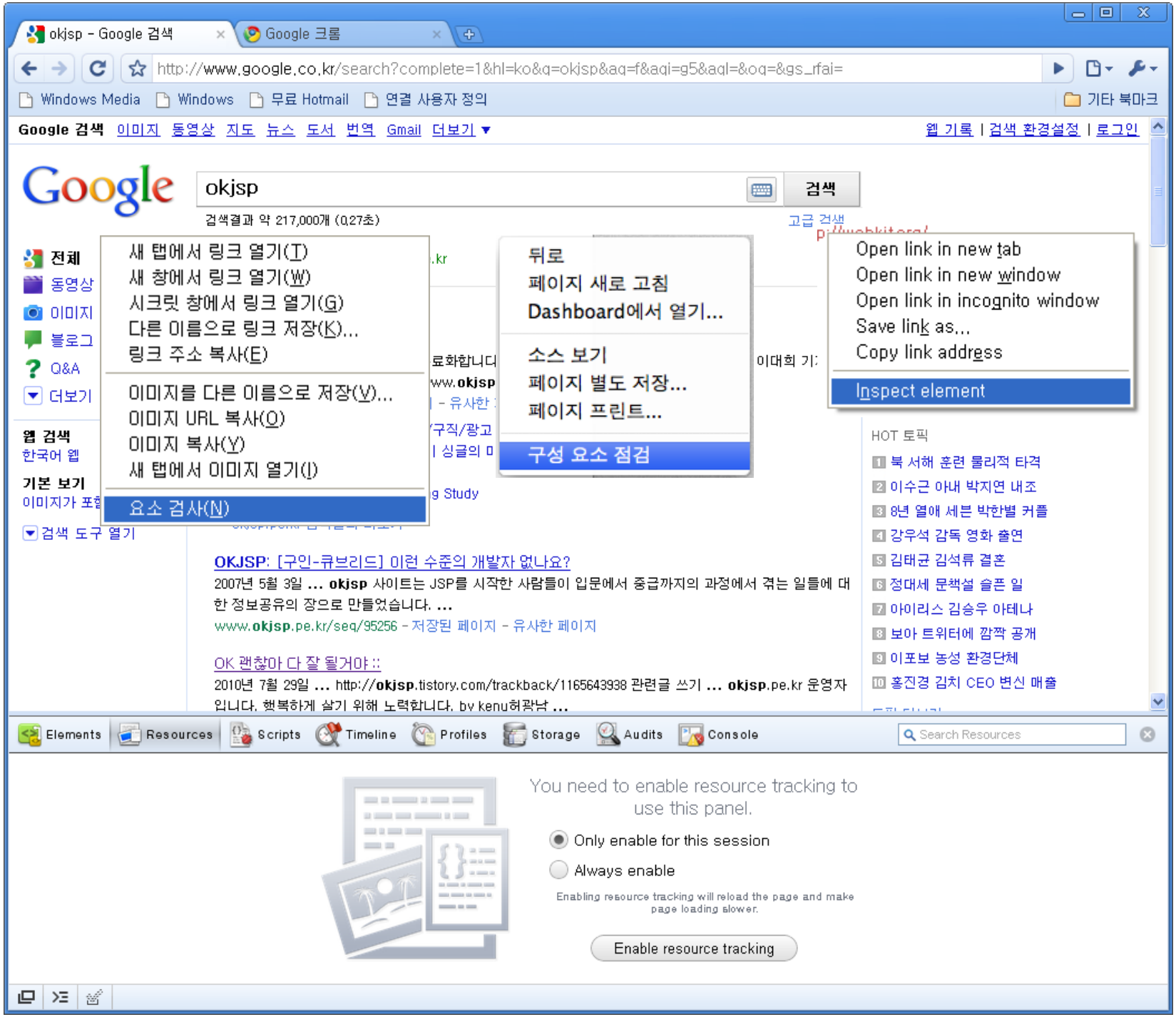
okjsp - Google 검색
Google 크롬
http://www.google.co.kr/search?complete=1&hl=ko&q=okjsp&aq=f&aqi=g5&aql=&oq=&gs_rfai=
Windows Media
Windows
무료 Hotmail
연결 사용자 정의
기타 북마크
Google 검색 이미지 동영상 지도 뉴스 도서 번역 Gmail 더보기
웹 기록 | 검색 환경설정 | 로그인
Google
okjsp
검색
검색결과 약 217,000개 (0.27초)
고급 검색
전체
동영상
이미지
블로그
Q&A
더보기
웹 검색
한국어 웹
기본 보기
검색 도구 열기
새 탭에서 링크 열기(T)
새 창에서 링크 열기(W)
시크릿 창에서 링크 열기(G)
다른 이름으로 링크 저장(K)...
링크 주소 복사(E)
이미지를 다른 이름으로 저장(V)...
이미지 URL 복사(O)
이미지 복사(Y)
새 탭에서 이미지 열기(I)
요소 검사(N)
뒤로
페이지 새로 고침
Dashboard에서 열기...
소스 보기
페이지 별도 저장...
페이지 프린트...
구성 요소 점검
Open link in new tab
Open link in new window
Open link in incognito window
Save link as...
Copy link address
Inspect element
HOT 토픽
1 북 서해 훈련 물리적 타격
2 이수근 아내 박지연 내조
3 8년 열애 세븐 박한별 커플
4 강우석 감독 영화 출연
5 김태균 김석류 결혼
6 정대세 문책설 슬픈 일
7 아이리스 김승우 아테나
8 보아 트위터에 깜짝 공개
9 이포보 농성 환경단체
10 홍진경 김치 CEO 변신 매출
OKJSP: [구인-큐브리드] 이런 수준의 개발자 없나요?
2007년 5월 3일 ... okjsp 사이트는 JSP를 시작한 사람들이 입문에서 중급까지의 과정에서 겪는 일들에 대한 정보공유의 장으로 만들었습니다. ...
www.okjsp.pe.kr/seq/95256 - 저장된 페이지 - 유사한 페이지
OK 괜찮아 다 잘 될거야 ::
2010년 7월 29일 ... http://okjsp.tistory.com/trackback/1165643938 관련글 쓰기 ... okjsp.pe.kr 운영자입니다. 행복하게 살기 위해 노력합니다. by kenu허광남 ...
Elements
Resources
Scripts
Timeline
Profiles
Storage
Audits
Console
Search Resources
You need to enable resource tracking to use this panel.
Only enable for this session
Always enable
Enabling resource tracking will reload the page and make page loading slower.
Enable resource tracking

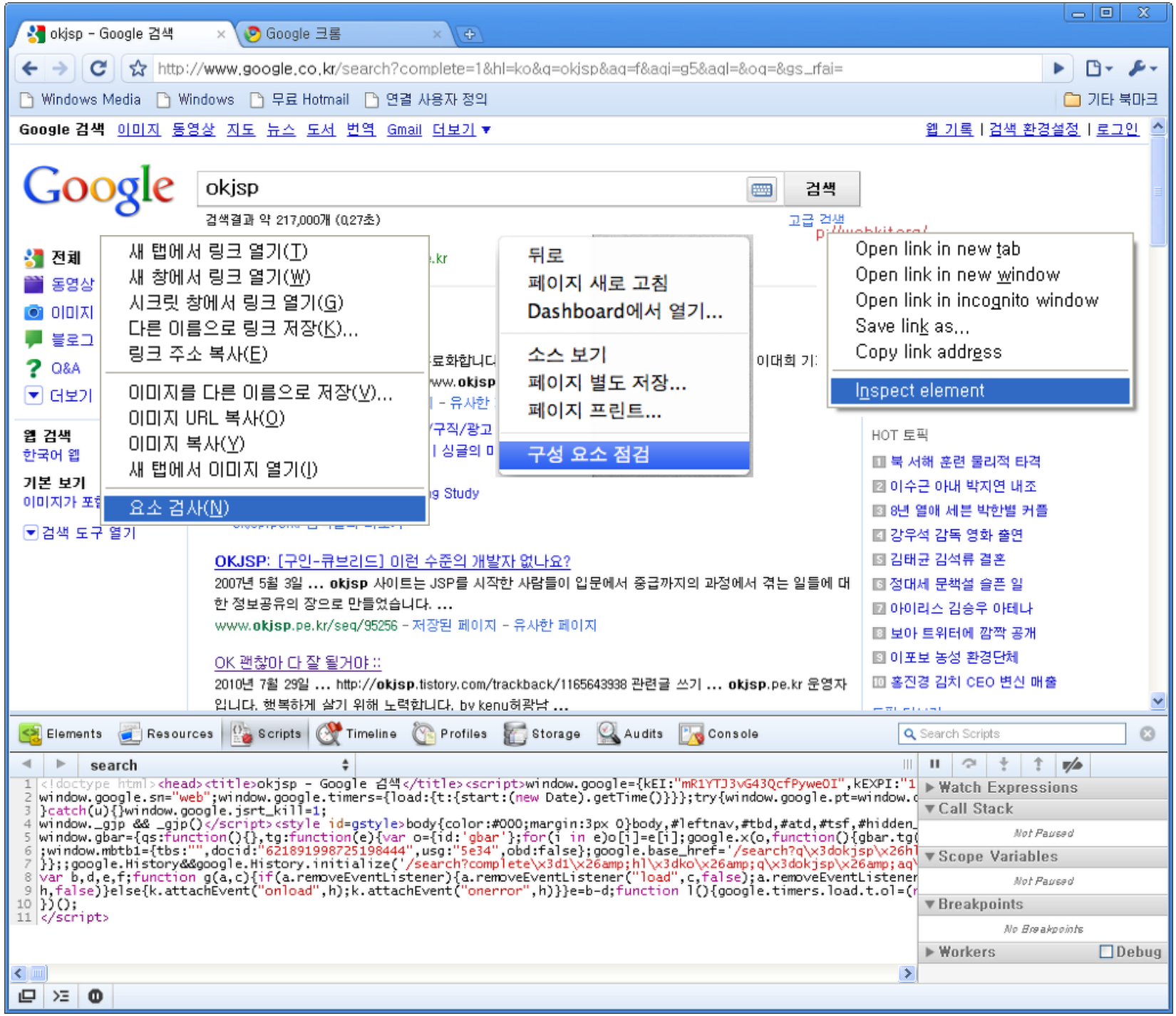
okjsp - Google 검색
Google 크롬
http://www.google.co.kr/search?complete=1&hl=ko&q=okjsp&aq=f&aqi=g5&aql=&oq=&gs_rfai=
Windows Media
Windows
무료 Hotmail
연결 사용자 정의
기타 북마크
Google 검색 이미지 동영상 지도 뉴스 도서 번역 Gmail 더보기
웹 기록 | 검색 환경설정 | 로그인
Google
okjsp
검색
검색결과 약 217,000개 (0.27초)
고급 검색
전체
동영상
이미지
블로그
Q&A
더보기
웹 검색
한국어 웹
기본 보기
검색 도구 열기
새 탭에서 링크 열기(T)
새 창에서 링크 열기(W)
시크릿 창에서 링크 열기(G)
다른 이름으로 링크 저장(K)...
링크 주소 복사(E)
이미지를 다른 이름으로 저장(V)...
이미지 URL 복사(O)
이미지 복사(Y)
새 탭에서 이미지 열기(I)
요소 검사(N)
뒤로
페이지 새로 고침
Dashboard에서 열기...
소스 보기
페이지 별도 저장...
페이지 프린트...
구성 요소 점검
Open link in new tab
Open link in new window
Open link in incognito window
Save link as...
Copy link address
Inspect element
OKJSP: [구인-큐브리드] 이런 수준의 개발자 없나요?
2007년 5월 3일 ... okjsp 사이트는 JSP를 시작한 사람들이 입문에서 중급까지의 과정에서 겪는 일들에 대한 정보공유의 장으로 만들었습니다. ...
www.okjsp.pe.kr/seq/95256 - 저장된 페이지 - 유사한 페이지
OK 괜찮아 다 잘 될거야 ::
2010년 7월 29일 ... http://okjsp.tistory.com/trackback/1165643938 관련글 쓰기 ... okjsp.pe.kr 운영자입니다. 행복하게 살기 위해 노력합니다. by kenu허광남 ...
HOT 토픽
1 북 서해 훈련 물리적 타격
2 이수근 아내 박지연 내조
3 8년 열애 세븐 박한별 커플
4 강우석 감독 영화 출연
5 김태균 김석류 결혼
6 정대세 문책설 슬픈 일
7 아이리스 김승우 아테나
8 보아 트위터에 깜짝 공개
9 이포보 농성 환경단체
10 홍진경 김치 CEO 변신 매출
Elements
Resources
Scripts
Timeline
Profiles
Storage
Audits
Console
Search Scripts
search
Watch Expressions
Call Stack
Not Paused
Scope Variables
Not Paused
Breakpoints
No Breakpoints
Workers
Debug

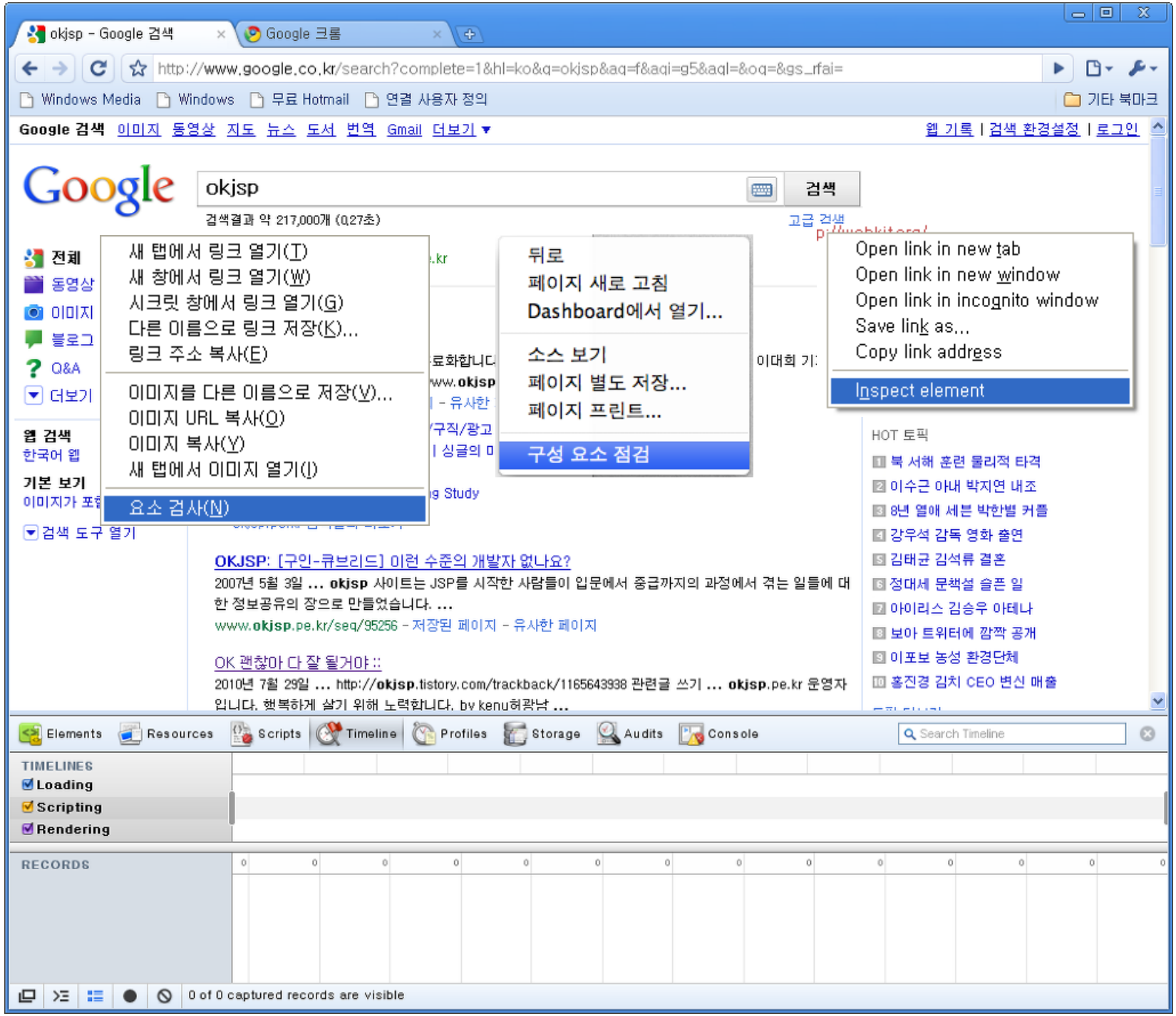
okjsp - Google 검색
Google 크롬
http://www.google.co.kr/search?complete=1&hl=ko&q=okjsp&aq=f&aqi=g5&aql=&oq=&gs_rfai=
Windows Media
Windows
무료 Hotmail
연결 사용자 정의
기타 북마크
Google 검색 이미지 동영상 지도 뉴스 도서 번역 Gmail 더보기
웹 기록 | 검색 환경설정 | 로그인
Google
okjsp
검색
검색결과 약 217,000개 (0.27초)
고급 검색
전체
동영상
이미지
블로그
Q&A
더보기
웹 검색
한국어 웹
기본 보기
검색 도구 열기
새 탭에서 링크 열기(T)
새 창에서 링크 열기(W)
시크릿 창에서 링크 열기(G)
다른 이름으로 링크 저장(K)...
링크 주소 복사(E)
이미지를 다른 이름으로 저장(V)...
이미지 URL 복사(O)
이미지 복사(Y)
새 탭에서 이미지 열기(I)
요소 검사(N)
뒤로
페이지 새로 고침
Dashboard에서 열기...
소스 보기
페이지 별도 저장...
페이지 프린트...
구성 요소 점검
Open link in new tab
Open link in new window
Open link in incognito window
Save link as...
Copy link address
Inspect element
OKJSP: [구인-큐브리드] 이런 수준의 개발자 없나요?
2007년 5월 3일 ... okjsp 사이트는 JSP를 시작한 사람들이 입문에서 중급까지의 과정에서 겪는 일들에 대한 정보공유의 장으로 만들었습니다. ...
www.okjsp.pe.kr/seq/95256 - 저장된 페이지 - 유사한 페이지
OK 괜찮아 다 잘 될거야 ::
2010년 7월 29일 ... http://okjsp.tistory.com/trackback/1165643938 관련글 쓰기 ... okjsp.pe.kr 운영자입니다. 행복하게 살기 위해 노력합니다. by kenu허광남 ...
HOT 토픽
1 북 서해 훈련 물리적 타격
2 이수근 아내 박지연 내조
3 8년 열애 세븐 박한별 커플
4 강우석 감독 영화 출연
5 김태균 김석류 결혼
6 정대세 문책설 슬픈 일
7 아이리스 김승우 아테나
8 보아 트위터에 깜짝 공개
9 이포보 농성 환경단체
10 홍진경 김치 CEO 변신 매출
Elements
Resources
Scripts
Timeline
Profiles
Storage
Audits
Console
Search Timeline
TIMELINES
Loading
Scripting
Rendering
RECORDS
0 of 0 captured records are visible

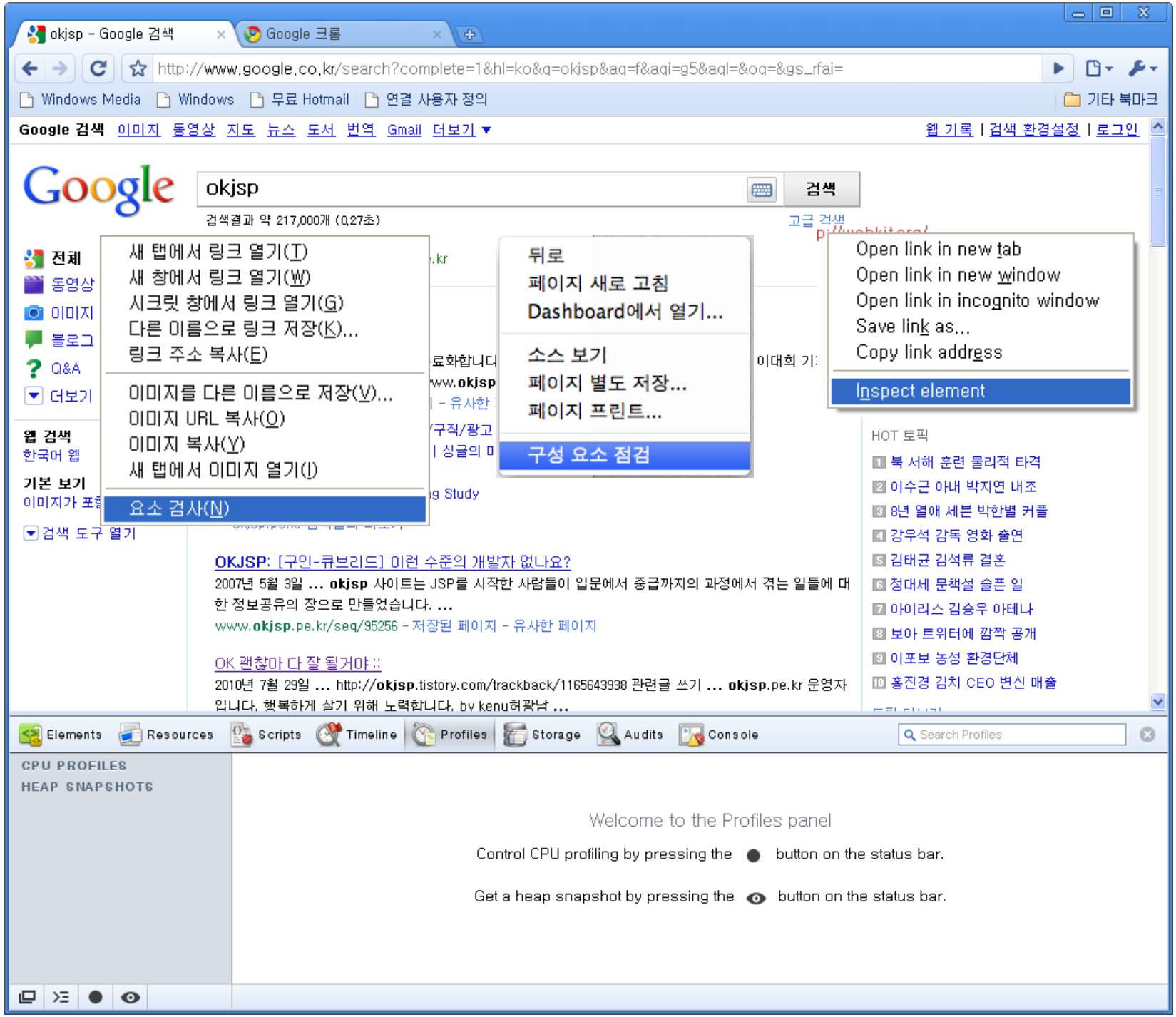
okjsp - Google 검색
Google 크롬
http://www.google.co.kr/search?complete=1&hl=ko&q=okjsp&aq=f&aqi=g5&aql=&oq=&gs_rfai=
Windows Media
Windows
무료 Hotmail
연결 사용자 정의
기타 북마크
Google 검색 이미지 동영상 지도 뉴스 도서 번역 Gmail 더보기
웹 기록 | 검색 환경설정 | 로그인
Google
okjsp
검색
검색결과 약 217,000개 (0.27초)
고급 검색
전체
동영상
이미지
블로그
Q&A
더보기
웹 검색
한국어 웹
기본 보기
검색 도구 열기
새 탭에서 링크 열기(T)
새 창에서 링크 열기(W)
시크릿 창에서 링크 열기(G)
다른 이름으로 링크 저장(K)...
링크 주소 복사(E)
이미지를 다른 이름으로 저장(V)...
이미지 URL 복사(O)
이미지 복사(Y)
새 탭에서 이미지 열기(I)
요소 검사(N)
뒤로
페이지 새로 고침
Dashboard에서 열기...
소스 보기
페이지 별도 저장...
페이지 프린트...
구성 요소 점검
Open link in new tab
Open link in new window
Open link in incognito window
Save link as...
Copy link address
Inspect element
HOT 토픽
1 북 서해 훈련 물리적 타격
2 이수근 아내 박지연 내조
3 8년 열애 세븐 박한별 커플
4 강우석 감독 영화 출연
5 김태균 김석류 결혼
6 정대세 문책설 슬픈 일
7 아이리스 김승우 아테나
8 보아 트위터에 깜짝 공개
9 이포보 농성 환경단체
10 홍진경 김치 CEO 변신 매출
OKJSP: [구인-큐브리드] 이런 수준의 개발자 없나요?
2007년 5월 3일 ... okjsp 사이트는 JSP를 시작한 사람들이 입문에서 중급까지의 과정에서 겪는 일들에 대한 정보공유의 장으로 만들었습니다. ...
www.okjsp.pe.kr/seq/95256 - 저장된 페이지 - 유사한 페이지
OK 괜찮아 다 잘 될거야 ::
2010년 7월 29일 ... http://okjsp.tistory.com/trackback/1165643938 관련글 쓰기 ... okjsp.pe.kr 운영자입니다. 행복하게 살기 위해 노력합니다. by kenu허광남 ...
Elements
Resources
Scripts
Timeline
Profiles
Storage
Audits
Console
Search Profiles
CPU PROFILES
HEAP SNAPSHOTS
Welcome to the Profiles panel
Control CPU profiling by pressing the button on the status bar.
Get a heap snapshot by pressing the button on the status bar.

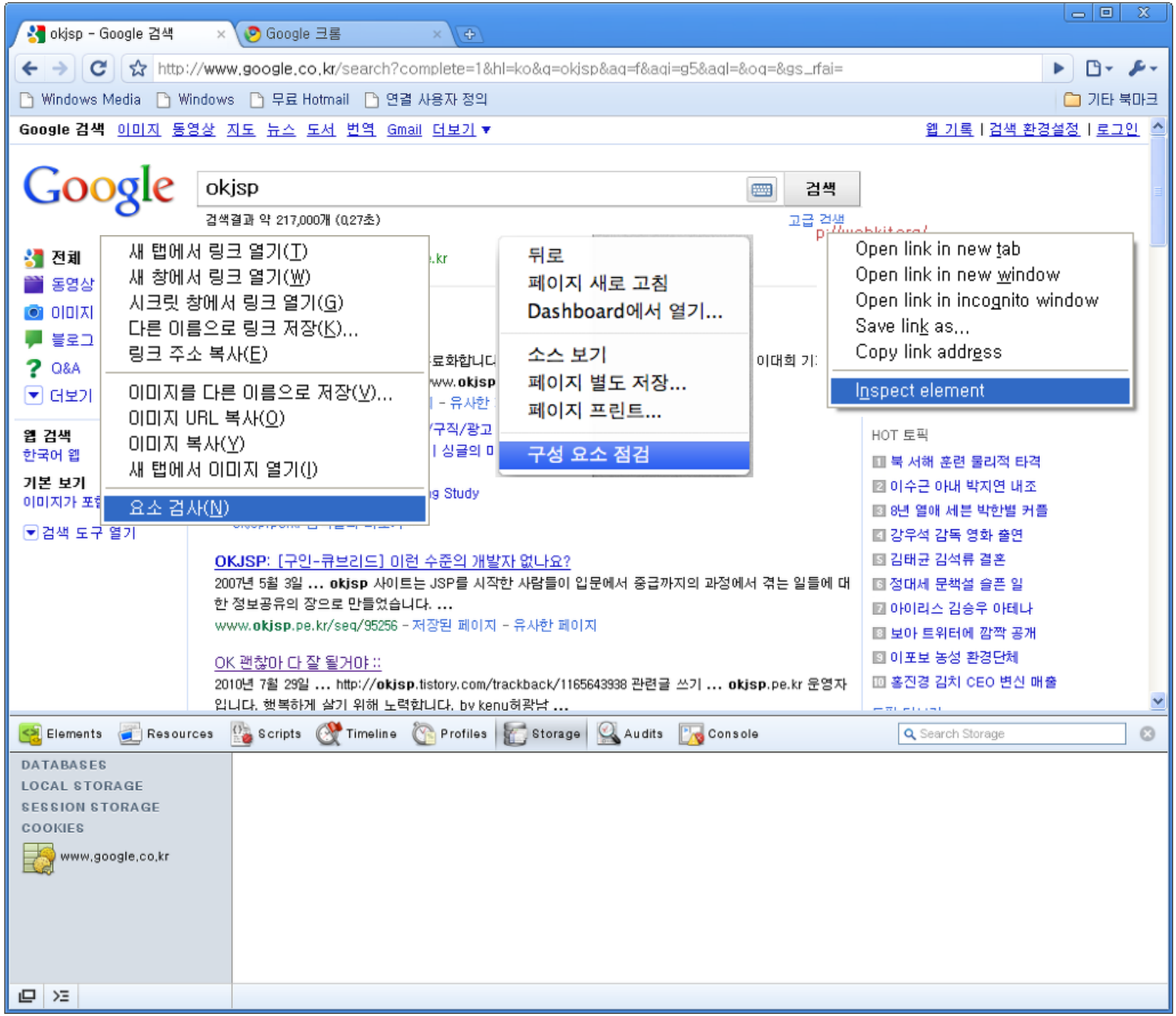
okjsp - Google 검색
Google 크롬
http://www.google.co.kr/search?complete=1&hl=ko&q=okjsp&aq=f&aqi=g5&aql=&oq=&gs_rfai=
Windows Media
Windows
무료 Hotmail
연결 사용자 정의
기타 북마크
Google 검색 이미지 동영상 지도 뉴스 도서 번역 Gmail 더보기
웹 기록 | 검색 환경설정 | 로그인
Google
okjsp
검색
검색결과 약 217,000개 (0.27초)
고급 검색
전체
동영상
이미지
블로그
Q&A
더보기
웹 검색
한국어 웹
기본 보기
검색 도구 열기
새 탭에서 링크 열기(T)
새 창에서 링크 열기(W)
시크릿 창에서 링크 열기(G)
다른 이름으로 링크 저장(K)...
링크 주소 복사(E)
이미지를 다른 이름으로 저장(V)...
이미지 URL 복사(O)
이미지 복사(Y)
새 탭에서 이미지 열기(I)
요소 검사(N)
뒤로
페이지 새로 고침
Dashboard에서 열기...
소스 보기
페이지 별도 저장...
페이지 프린트...
구성 요소 점검
Open link in new tab
Open link in new window
Open link in incognito window
Save link as...
Copy link address
Inspect element
OKJSP: [구인-큐브리드] 이런 수준의 개발자 없나요?
2007년 5월 3일 ... okjsp 사이트는 JSP를 시작한 사람들이 입문에서 중급까지의 과정에서 겪는 일들에 대한 정보공유의 장으로 만들었습니다. ...
www.okjsp.pe.kr/seq/95256 - 저장된 페이지 - 유사한 페이지
OK 괜찮아 다 잘 될거야 ::
2010년 7월 29일 ... http://okjsp.tistory.com/trackback/1165643938 관련글 쓰기 ... okjsp.pe.kr 운영자입니다. 행복하게 살기 위해 노력합니다. by kenu허광남 ...
HOT 토픽
1 북 서해 훈련 물리적 타격
2 이수근 아내 박지연 내조
3 8년 열애 세븐 박한별 커플
4 강우석 감독 영화 출연
5 김태균 김석류 결혼
6 정대세 문책설 슬픈 일
7 아이리스 김승우 아테나
8 보아 트위터에 깜짝 공개
9 이포보 농성 환경단체
10 홍진경 김치 CEO 변신 매출
Elements
Resources
Scripts
Timeline
Profiles
Storage
Audits
Console
Search Storage
DATABASES
LOCAL STORAGE
SESSION STORAGE
COOKIES
www.google.co.kr

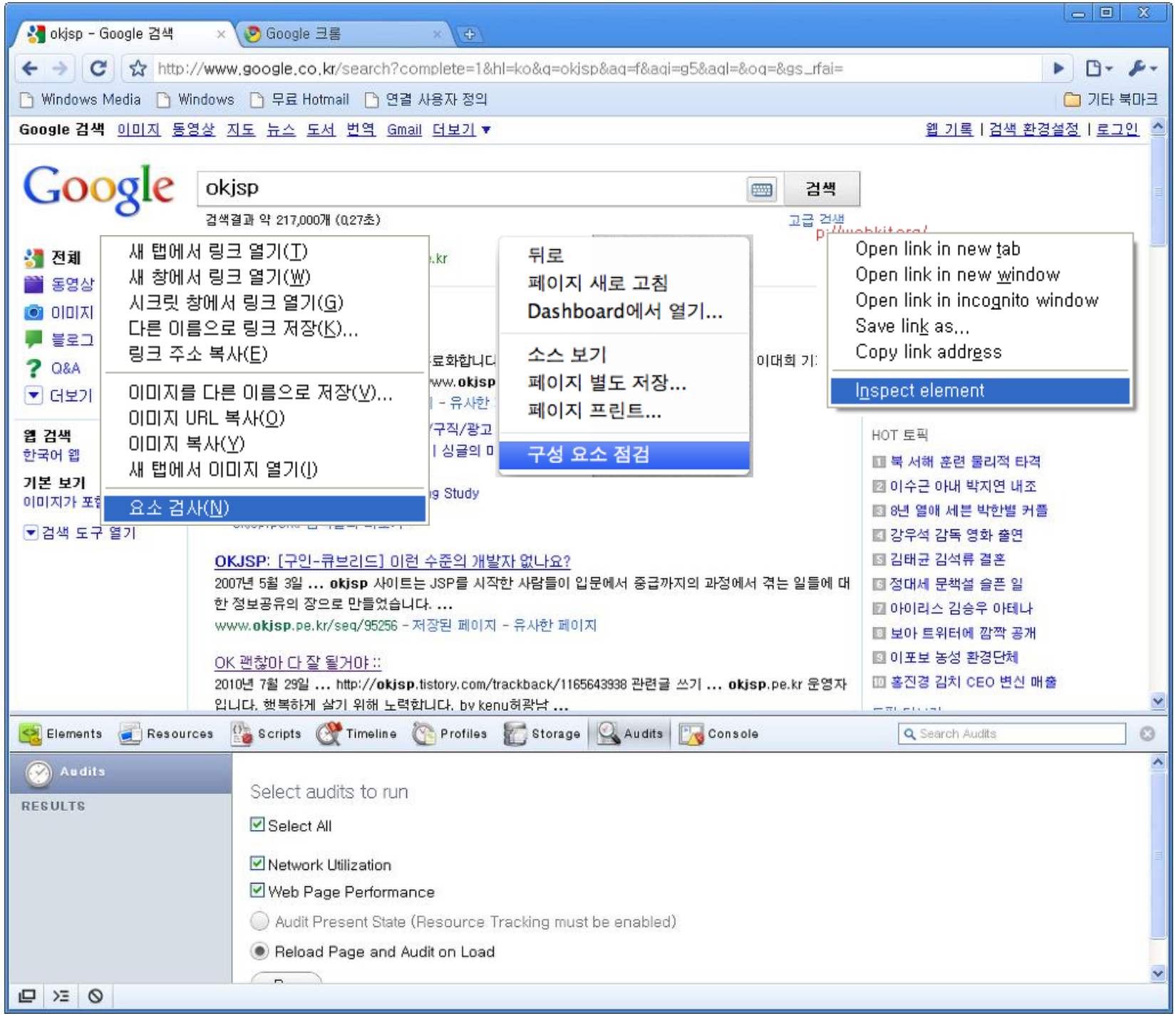
okjsp - Google 검색
Google 크롬
http://www.google.co.kr/search?complete=1&hl=ko&q=okjsp&aq=f&aqi=g5&aql=&oq=&gs_rfai=
Windows Media
Windows
무료 Hotmail
연결 사용자 정의
기타 북마크
Google 검색 이미지 동영상 지도 뉴스 도서 번역 Gmail 더보기
웹 기록 | 검색 환경설정 | 로그인
Google
okjsp
검색
검색결과 약 217,000개 (0.27초)
고급 검색
새 탭에서 링크 열기(T)
새 창에서 링크 열기(W)
시크릿 창에서 링크 열기(G)
다른 이름으로 링크 저장(K)...
링크 주소 복사(E)
이미지를 다른 이름으로 저장(V)...
이미지 URL 복사(O)
이미지 복사(Y)
새 탭에서 이미지 열기(I)
요소 검사(N)
뒤로
페이지 새로 고침
Dashboard에서 열기...
소스 보기
페이지 별도 저장...
페이지 프린트...
구성 요소 점검
Open link in new tab
Open link in new window
Open link in incognito window
Save link as...
Copy link address
Inspect element
전체
동영상
이미지
블로그
Q&A
더보기
웹 검색
한국어 웹
기본 보기
검색 도구 열기
HOT 토픽
1 북 서해 훈련 물리적 타격
2 이수근 아내 박지연 내조
3 8년 열애 세븐 박한별 커플
4 강우석 감독 영화 출연
5 김태균 김석류 결혼
6 정대세 문책설 슬픈 일
7 아이리스 김승우 아테나
8 보아 트위터에 깜짝 공개
9 이포보 농성 환경단체
10 홍진경 김치 CEO 변신 매출
OKJSP: [구인-큐브리드] 이런 수준의 개발자 없나요?
2007년 5월 3일 ... okjsp 사이트는 JSP를 시작한 사람들이 입문에서 중급까지의 과정에서 겪는 일들에 대한 정보공유의 장으로 만들었습니다. ...
www.okjsp.pe.kr/seq/95256 - 저장된 페이지 - 유사한 페이지
OK 괜찮아 다 잘 될거야 ::
2010년 7월 29일 ... http://okjsp.tistory.com/trackback/1165643938 관련글 쓰기 ... okjsp.pe.kr 운영자입니다. 행복하게 살기 위해 노력합니다. by kenu허광남 ...
Elements
Resources
Scripts
Timeline
Profiles
Storage
Audits
Console
Search Audits
Audits
RESULTS
Select audits to run
Select All
Network Utilization
Web Page Performance
Audit Present State (Resource Tracking must be enabled)
Reload Page and Audit on Load

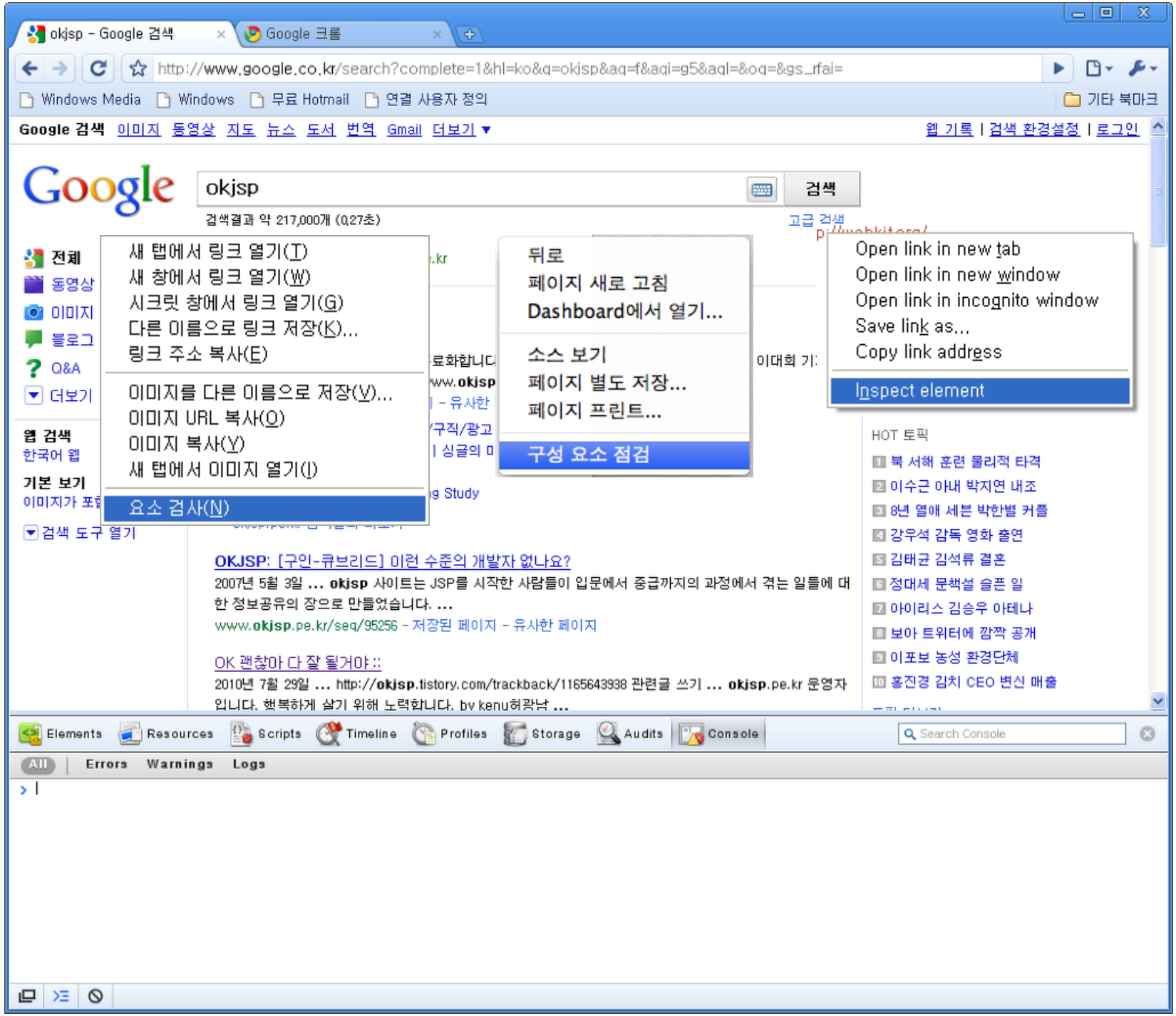
okjsp - Google 검색
Google 크롬
http://www.google.co.kr/search?complete=1&hl=ko&q=okjsp&aq=f&aqi=g5&aql=&oq=&gs_rfai=
Windows Media
Windows
무료 Hotmail
연결 사용자 정의
기타 북마크
Google 검색 이미지 동영상 지도 뉴스 도서 번역 Gmail 더보기
웹 기록 | 검색 환경설정 | 로그인
Google
okjsp
검색
검색결과 약 217,000개 (0.27초)
고급 검색
전체
동영상
이미지
블로그
Q&A
더보기
웹 검색
한국어 웹
기본 보기
검색 도구 열기
새 탭에서 링크 열기(T)
새 창에서 링크 열기(W)
시크릿 창에서 링크 열기(G)
다른 이름으로 링크 저장(K)...
링크 주소 복사(E)
이미지를 다른 이름으로 저장(V)...
이미지 URL 복사(O)
이미지 복사(Y)
새 탭에서 이미지 열기(I)
요소 검사(N)
뒤로
페이지 새로 고침
Dashboard에서 열기...
소스 보기
페이지 별도 저장...
페이지 프린트...
구성 요소 점검
Open link in new tab
Open link in new window
Open link in incognito window
Save link as...
Copy link address
Inspect element
OKJSP: [구인-큐브리드] 이런 수준의 개발자 없나요?
2007년 5월 3일 ... okjsp 사이트는 JSP를 시작한 사람들이 입문에서 중급까지의 과정에서 겪는 일들에 대한 정보공유의 장으로 만들었습니다. ...
www.okjsp.pe.kr/seq/95256 - 저장된 페이지 - 유사한 페이지
OK 괜찮아 다 잘 될거야 ::
2010년 7월 29일 ... http://okjsp.tistory.com/trackback/1165643938 관련글 쓰기 ... okjsp.pe.kr 운영자입니다. 행복하게 살기 위해 노력합니다. by kenu허광남 ...
HOT 토픽
1 북 서해 훈련 물리적 타격
2 이수근 아내 박지연 내조
3 8년 열애 세븐 박한별 커플
4 강우석 감독 영화 출연
5 김태균 김석류 결혼
6 정대세 문책설 슬픈 일
7 아이리스 김승우 아테나
8 보아 트위터에 깜짝 공개
9 이포보 농성 환경단체
10 홍진경 김치 CEO 변신 매출
Elements
Resources
Scripts
Timeline
Profiles
Storage
Audits
Console
Search Console
All
Errors
Warnings
Logs

Elements

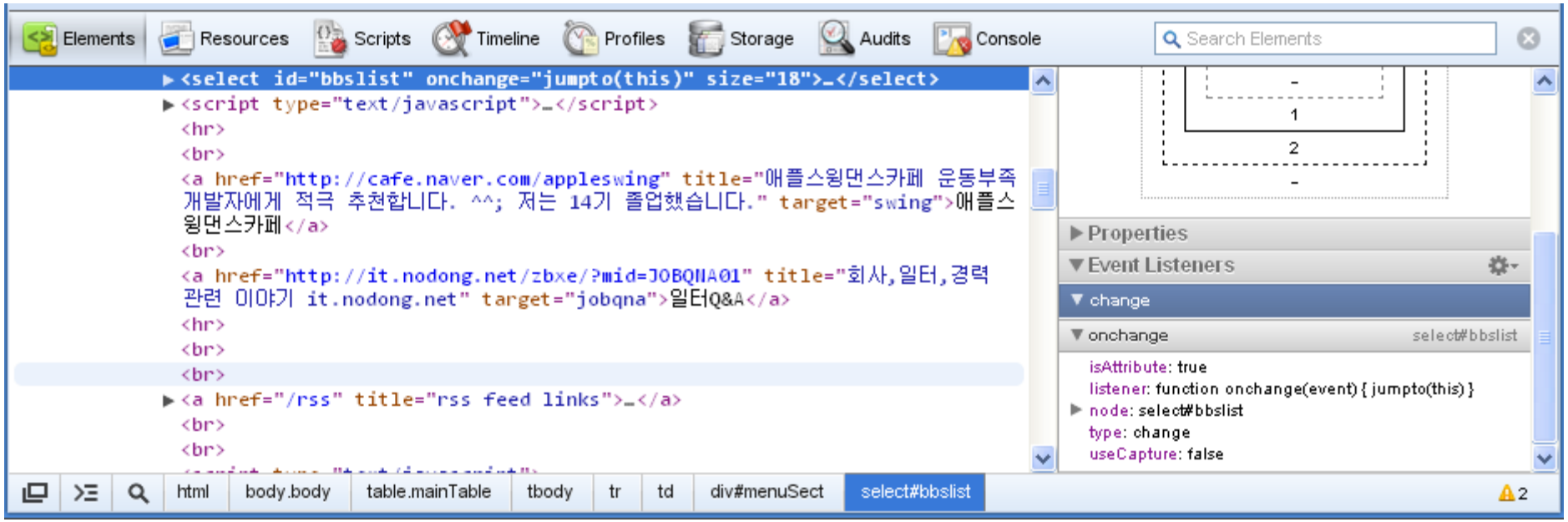

- Styles
- Metrics
- Properties
- Event Listeners

Resources

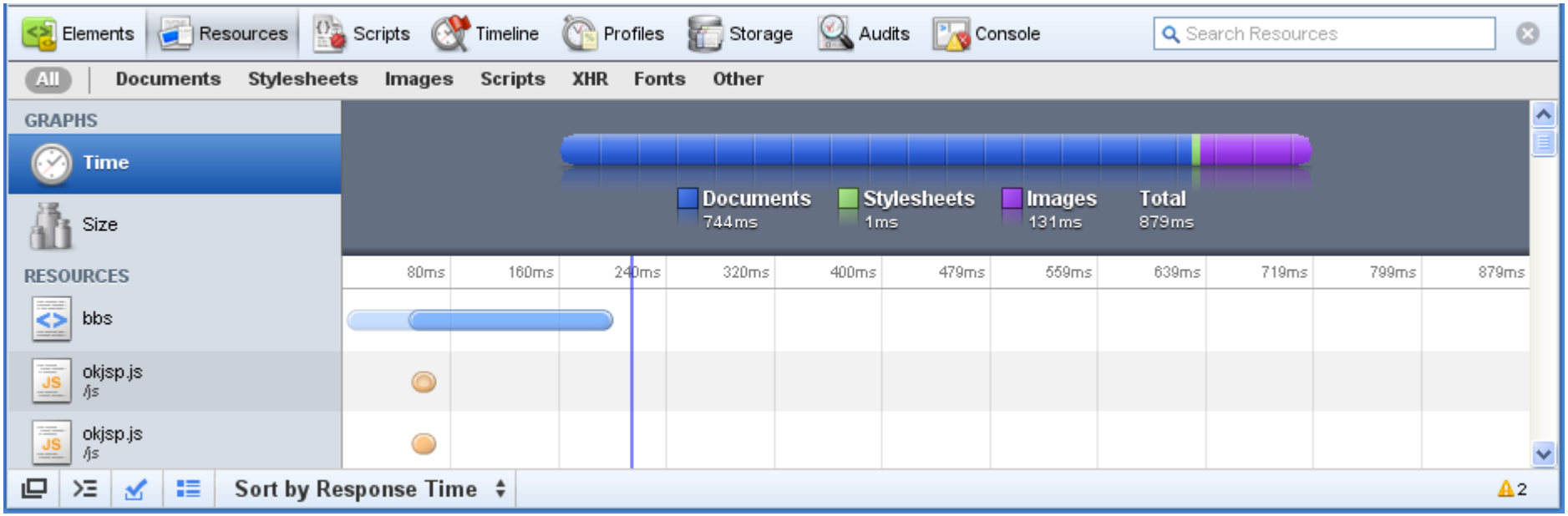

- Documents
- Stylesheets
- Images
- Scripts
- XHR

Scripts

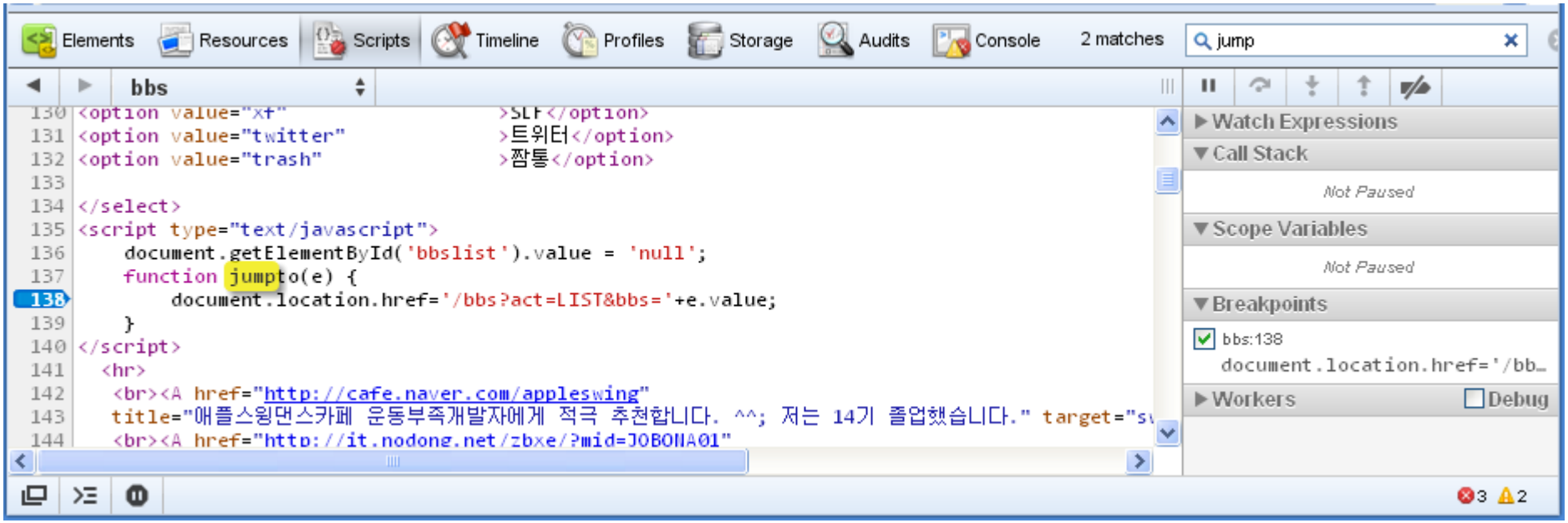

- Watch Expressions
- Call Stack
- Scope Variables
- Breakpoints
- Workers

Timeline

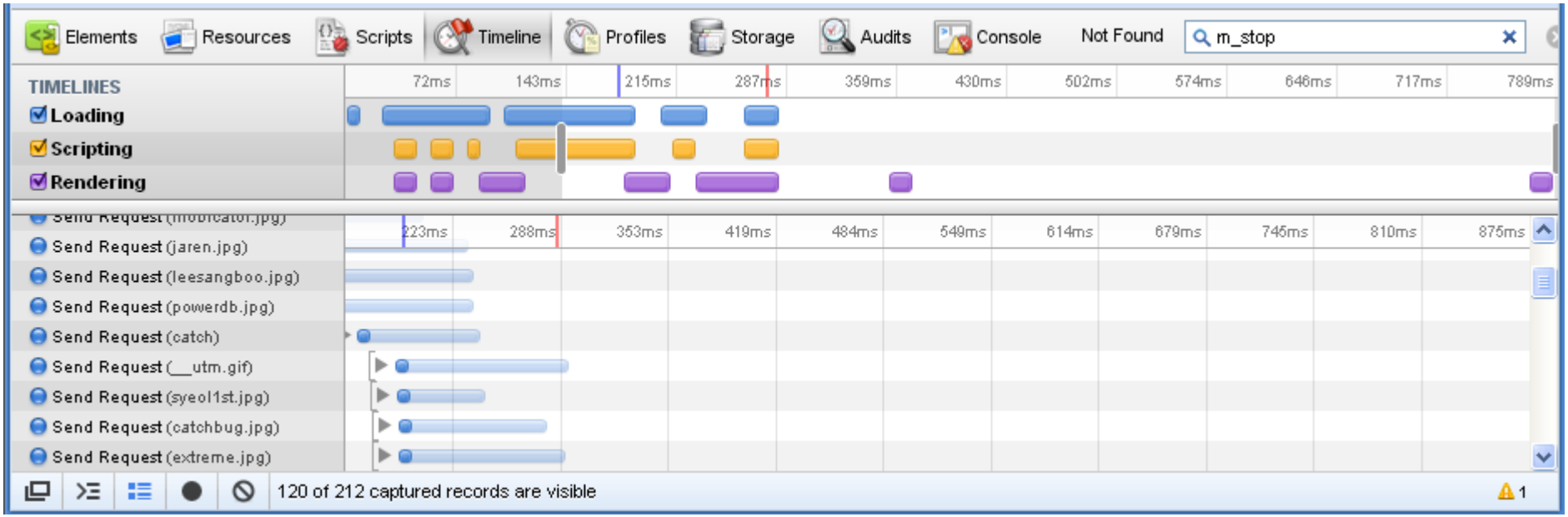

- Record
- More…
  - http://webkit.org/blog/1091/more-web-inspector-updates/#timeline_panel

Profiles

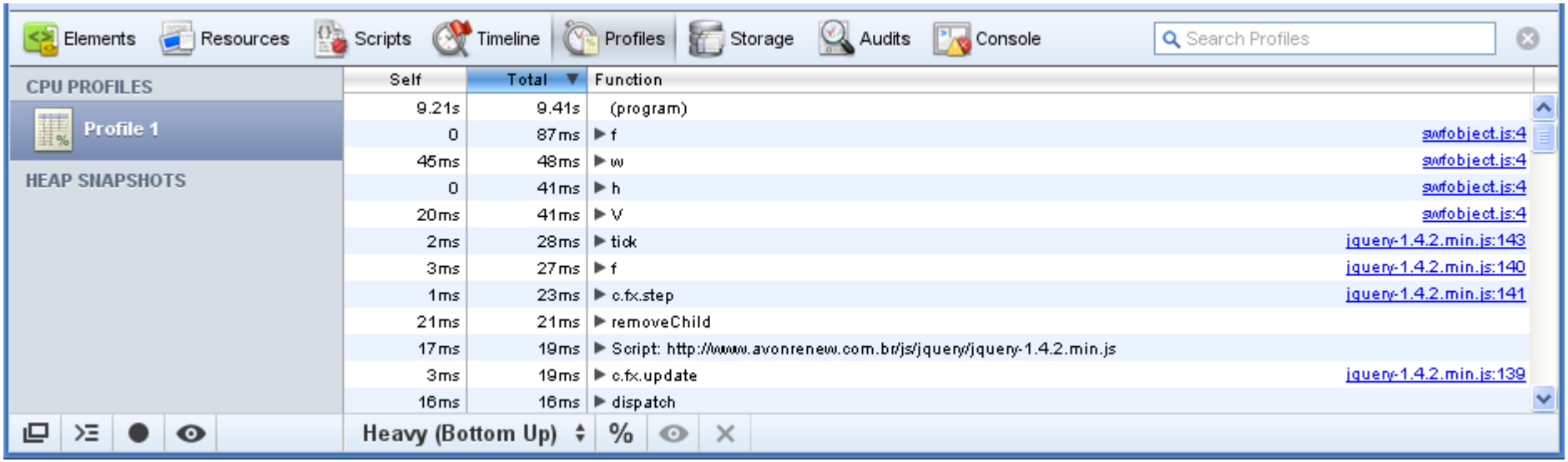
Elements
Resources
Scripts
Timeline
Profiles
Storage
Audits
Console
Search Profiles
CPU PROFILES
Profile 1
HEAP SNAPSHOTS
Self
Total
Function
9.21s 9.41s (program)
0 87ms ▶ f swfobject.js:4
45ms 48ms ▶ w swfobject.js:4
0 41ms ▶ h swfobject.js:4
20ms 41ms ▶ V swfobject.js:4
2ms 28ms ▶ tick jquery-1.4.2.min.js:143
3ms 27ms ▶ f jquery-1.4.2.min.js:140
1ms 23ms ▶ c.fx.step jquery-1.4.2.min.js:141
21ms 21ms ▶ removeChild
17ms 19ms ▶ Script: http://www.avonrenew.com.br/js/jquery/jquery-1.4.2.min.js
3ms 19ms ▶ c.fx.update jquery-1.4.2.min.js:139
16ms 16ms ▶ dispatch
Heavy (Bottom Up)
%

Storage

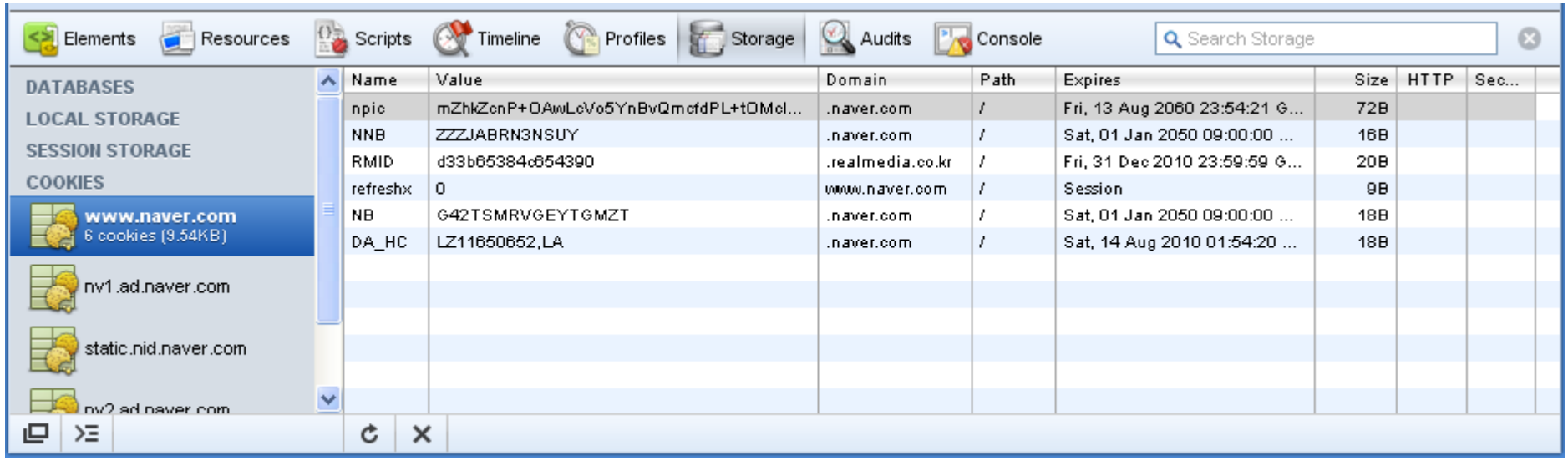
Elements
Resources
Scripts
Timeline
Profiles
Storage
Audits
Console
Search Storage
DATABASES
LOCAL STORAGE
SESSION STORAGE
COOKIES
www.naver.com
6 cookies (9.54KB)
nv1.ad.naver.com
static.nid.naver.com
Name
Value
Domain
Path
Expires
Size
HTTP
Sec...
npic
mZhkZcnP+OAwLcVo5YnBvQmcfdPL+tOMcl...
.naver.com
/
Fri, 13 Aug 2060 23:54:21 G...
72B
NNB
ZZZJABRN3NSUY
.naver.com
/
Sat, 01 Jan 2050 09:00:00 ...
16B
RMID
d33b65384c654390
.realmedia.co.kr
/
Fri, 31 Dec 2010 23:59:59 G...
20B
refreshx
0
www.naver.com
/
Session
9B
NB
G42TSMRVGEYTGMZT
.naver.com
/
Sat, 01 Jan 2050 09:00:00 ...
18B
DA_HC
LZ11650652,LA
.naver.com
/
Sat, 14 Aug 2010 01:54:20 ...
18B

Audits

Elements
Resources
Scripts
Timeline
Profiles
Storage
Audits
Console
Search Audits
Audits
RESULTS
http://www.naver.com/ (1)
Network Utilization
Combine external JavaScript (10)
Enable gzip compression (12)
Leverage browser caching (135)
Leverage proxy caching (124)
Minimize cookie size
Parallelize downloads across hostnames (56)
Serve static content from a cookieless domain (122)
Web Page Performance
Optimize the order of styles and scripts (1)
Remove unused CSS rules (1015)
1

Console

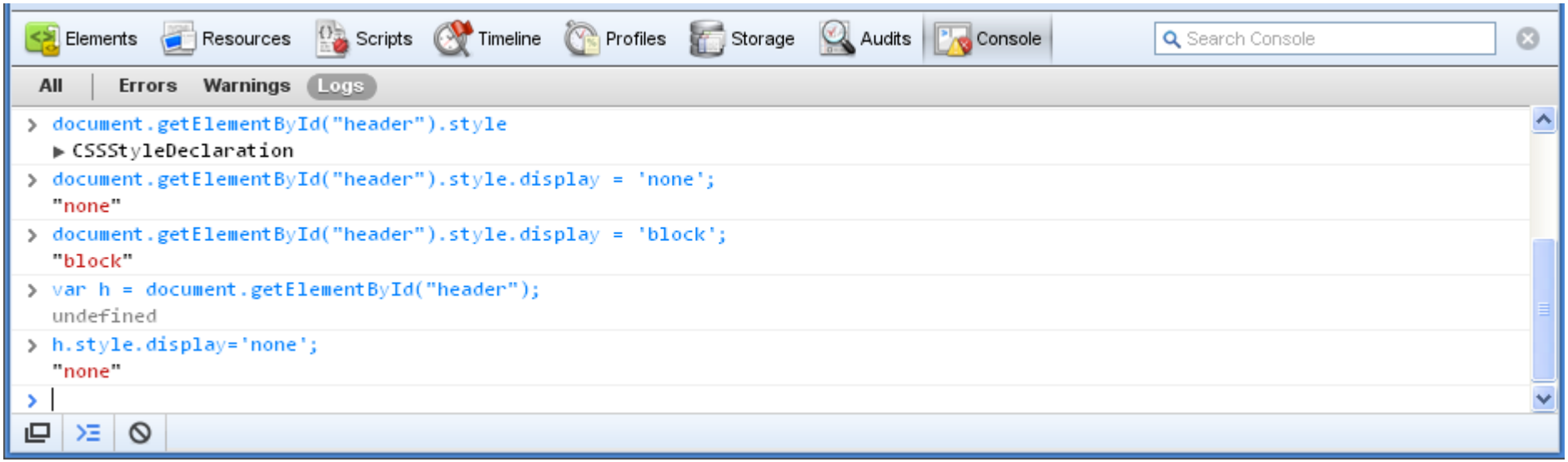
Elements
Resources
Scripts
Timeline
Profiles
Storage
Audits
Console
Search Console
All
Errors
Warnings
Logs
document.getElementById("header").style
CSSStyleDeclaration
document.getElementById("header").style.display = 'none';
"none"
document.getElementById("header").style.display = 'block';
"block"
var h = document.getElementById("header");
undefined
h.style.display='none';
"none"

사용자 에이전트

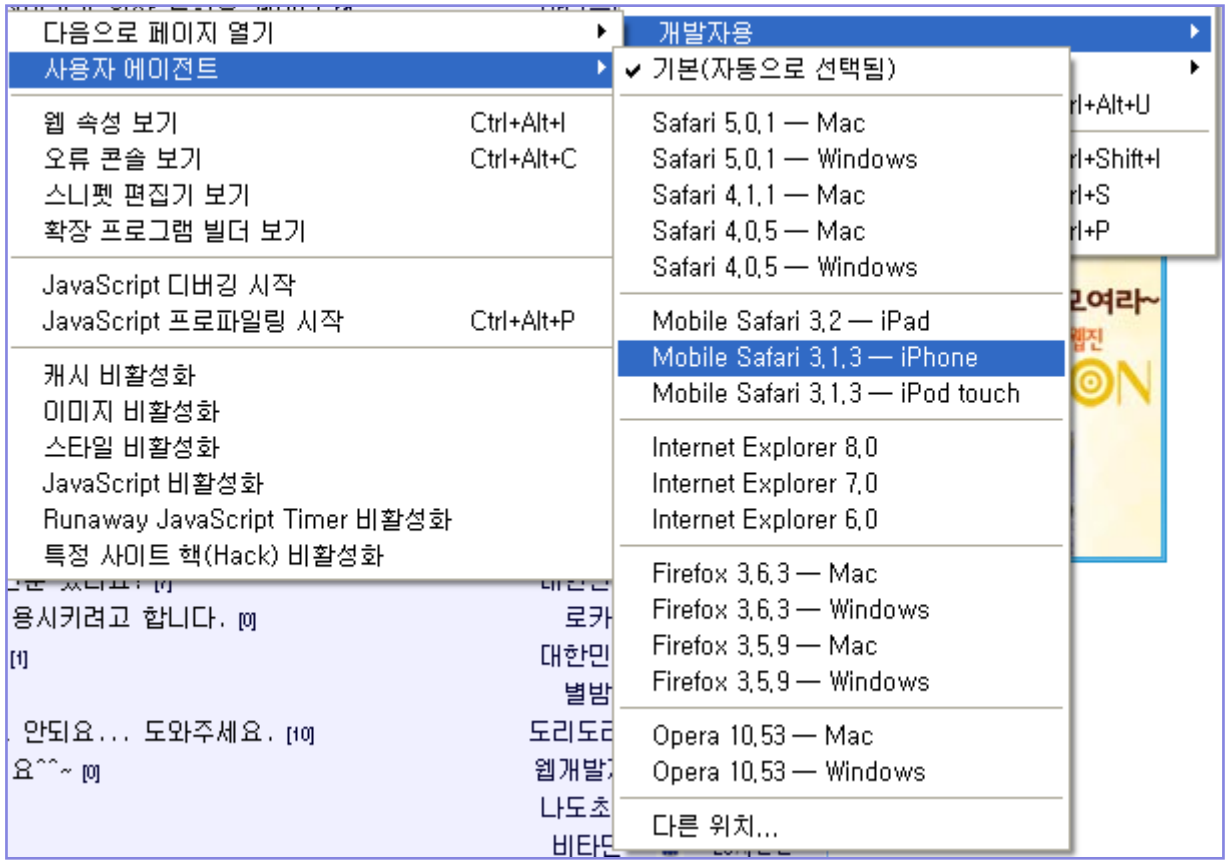
다음으로 페이지 열기
사용자 에이전트
웹 속성 보기 Ctrl+Alt+I
오류 콘솔 보기 Ctrl+Alt+C
스니펫 편집기 보기
확장 프로그램 빌더 보기
JavaScript 디버깅 시작
JavaScript 프로파일링 시작 Ctrl+Alt+P
캐시 비활성화
이미지 비활성화
스타일 비활성화
JavaScript 비활성화
Runaway JavaScript Timer 비활성화
특정 사이트 핵(Hack) 비활성화
개발자용
기본(자동으로 선택됨)
Safari 5.0.1 — Mac
Safari 5.0.1 — Windows
Safari 4.1.1 — Mac
Safari 4.0.5 — Mac
Safari 4.0.5 — Windows
Mobile Safari 3.2 — iPad
Mobile Safari 3.1.3 — iPhone
Mobile Safari 3.1.3 — iPod touch
Internet Explorer 8.0
Internet Explorer 7.0
Internet Explorer 6.0
Firefox 3.6.3 — Mac
Firefox 3.6.3 — Windows
Firefox 3.5.9 — Mac
Firefox 3.5.9 — Windows
Opera 10.53 — Mac
Opera 10.53 — Windows
다른 위치...

정리

- Webkit은 오픈소스 브라우저
- Web Inspector의 기능들
  - Elements
  - Resources
  - Scripts
  - Timeline
  - Profiles
  - Storage
  - Audits
  - Console